

NOTE: Alle mål er i millimeter. Denne tegning er et skitseudkast, alle mål er vejledende og skal eftergås på stedet. Der tages forbehold for brandstrategi, dagslys forhold og ventilation.

NOTE: This drawing is a sketch draft, all measurements are indicative and must be reviewed on site. All measurements are in millimeters. Reservations are made regarding fire strategy, daylight conditions and ventilation. All furniture shown is provided by the tenant.

NB:

Al det viste inventar er lejerleverance.
All furniture shown is provided by the tenant.

Inden ombygning påbegyndes, skal det sikres, at indretningen er i overensstemmelse med bygningsreglement samt øvrig lovgivning på området. Compliance with local building legislation must be ensured before implementation.

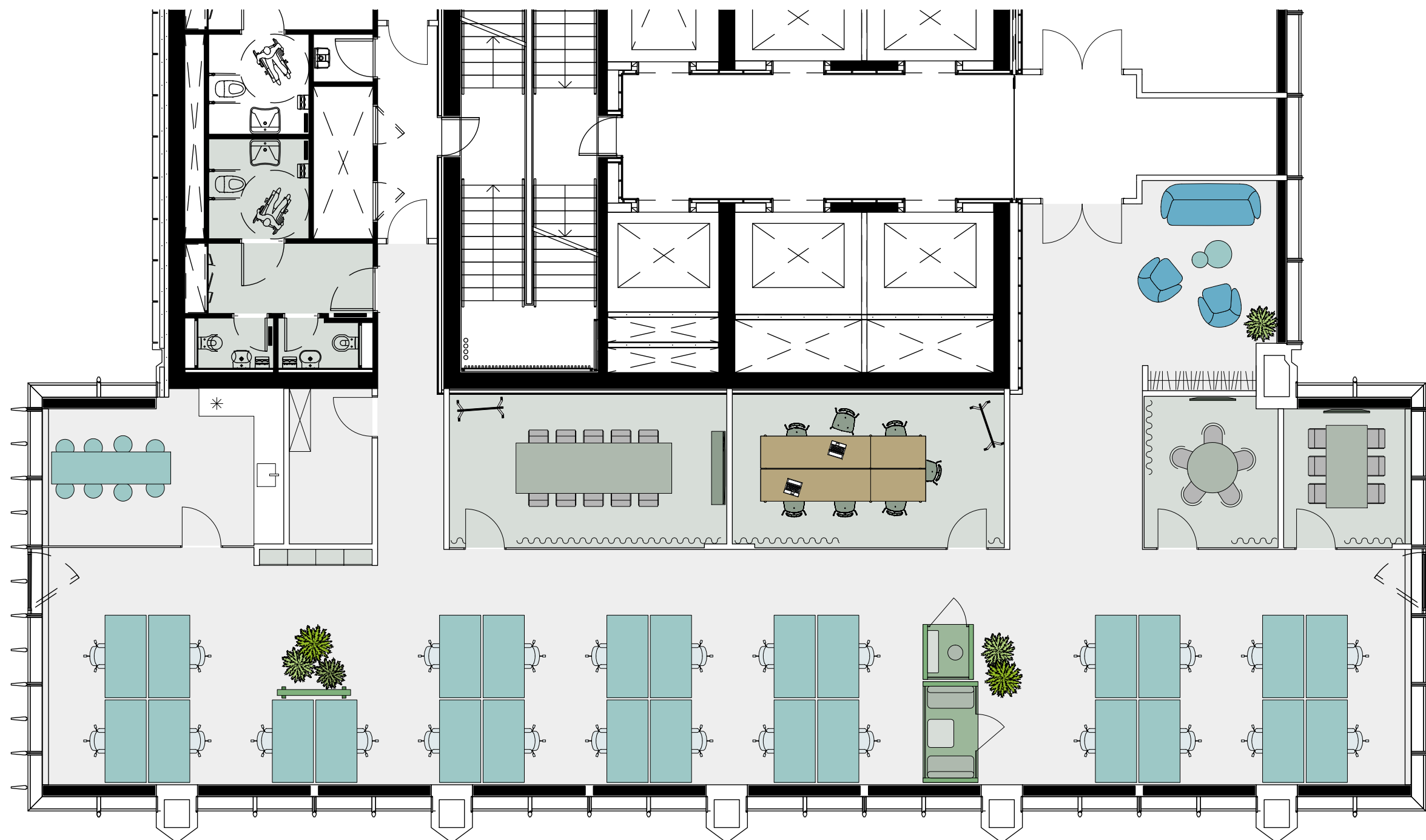

Arbejdspladser: 26 stk.
Projektrum: 1stk.
M6: 1stk.
M5: 1stk.
M10: 1 stk.
PB1: 1stk.
PB2: 1stk.
Lounge: 1stk.
Tekøkken m. touchdown: 1stk.

danielsenspaceplanning

CPH Tower

Ørestads Blvd. 114 - 118, 2300 København

Emne: Prospekt materiale

North Tower, 5.sal nord prospekt

Spaceplanning:
danielsenspaceplanning
Wildersgade 7, 1408 København K
tel.: +45 33 32 32 37, mail: post@danielsenspace.com

Tegn.: LD Dato: 08/10/2024 Målestok: 1:100 Tegn. nr. Revision:
Godkendt: CH Rev. dato: Sagsnr.: 657 IID_K03_H1_01_176